

Agenzia del Territorio
CATASTO FABBRICATI
Ufficio provinciale di
Arezzo

Dichiarazione protocollo n. 000109340 del 10/06/2003
Planimetria di u.i.u. in Comune di Subbiano
Localita' Casacciola - Belvedere civ. 85

Identificativi Catastali:
Sezione:
Foglio: 74
Particella: 63
Subalterno: 3

Compilata da:
Peruzzi Fabio
Iscritto all'albo:
Geometri
Prov. Arezzo N. 951

Scheda n. 1 Scala 1:200

Ultima planimetria in atti

Data: 03/03/2017 n. T252825 - Richiedente: VNTSLD52A13G879J

Totale schede: 5 Formato di acquisizione: A3(297x420) - Formato stampa richiesto: A4(210x297)

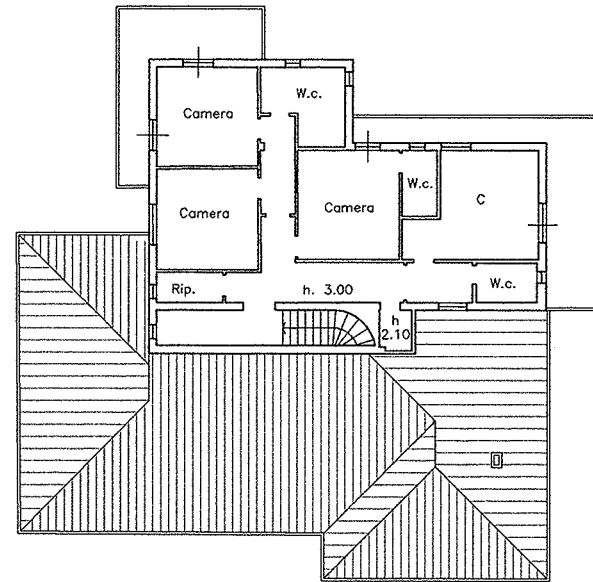
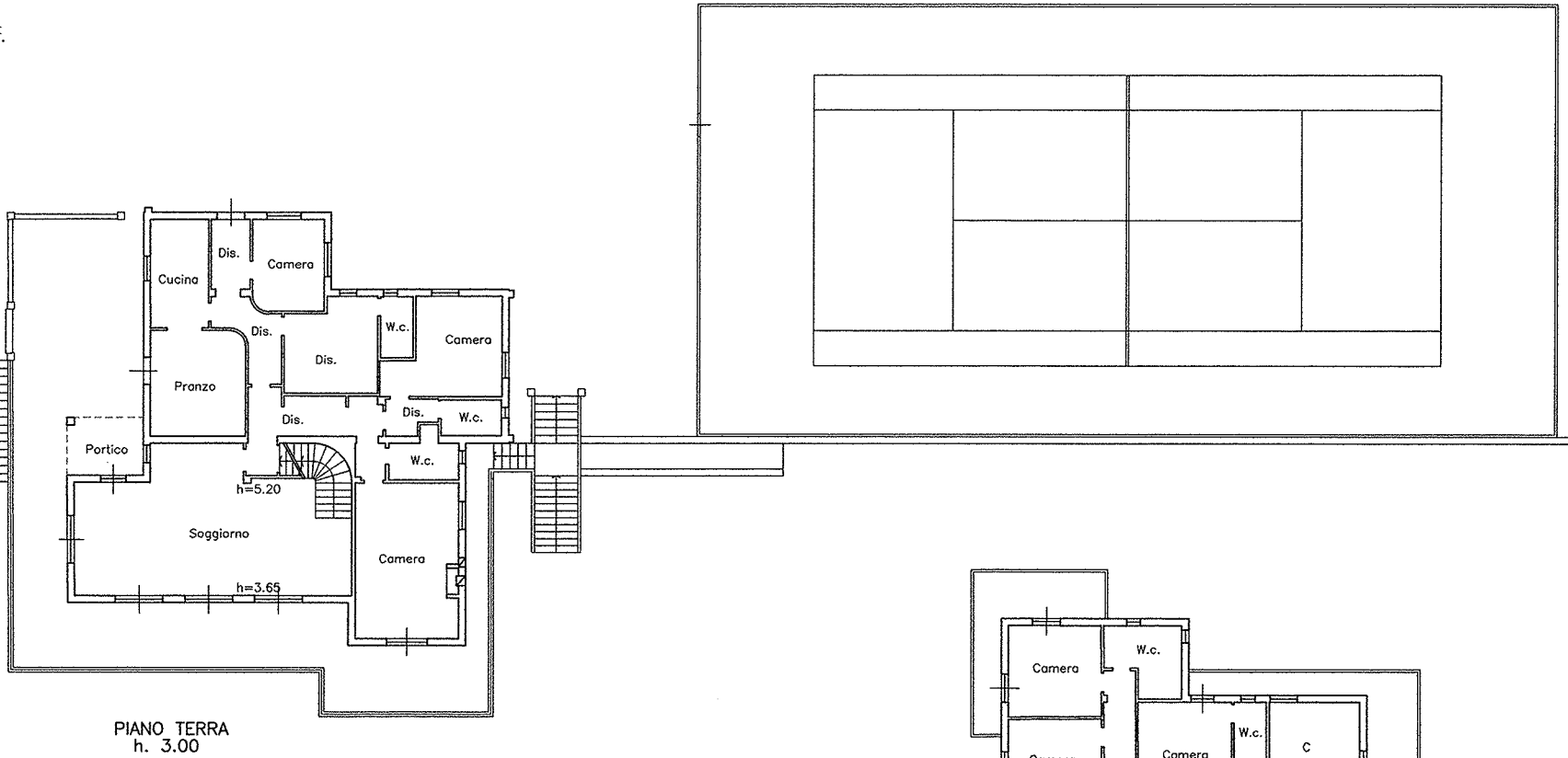

**Agenzia del Territorio
CATASTO FABBRICATI**
Ufficio provinciale di
Arezzo

Dichiarazione protocollo n. 000109340 del 10/06/2003
Planimetria di u.i.u. in Comune di Subbiano
Localita' Casacciola - Belvedere civ. 85

Identificativi Catastali:
Sezione:
Foglio: 74
Particella: 63
Subalterno: 3

Compilata da:
Peruzzi Fabio
Iscritto all'albo:
Geometri
Prov. Arezzo N. 951

Ultima planimetria in atti

Data: 03/03/2017 - n. T252825 - Richiedente: VNTSLD52A13G879J

Totale schede: 5
Formato di acquisizione: A3(297x420) - Formato stampa richiesto: A4(210x297)

Scheda n. 12 Scala 1: 200

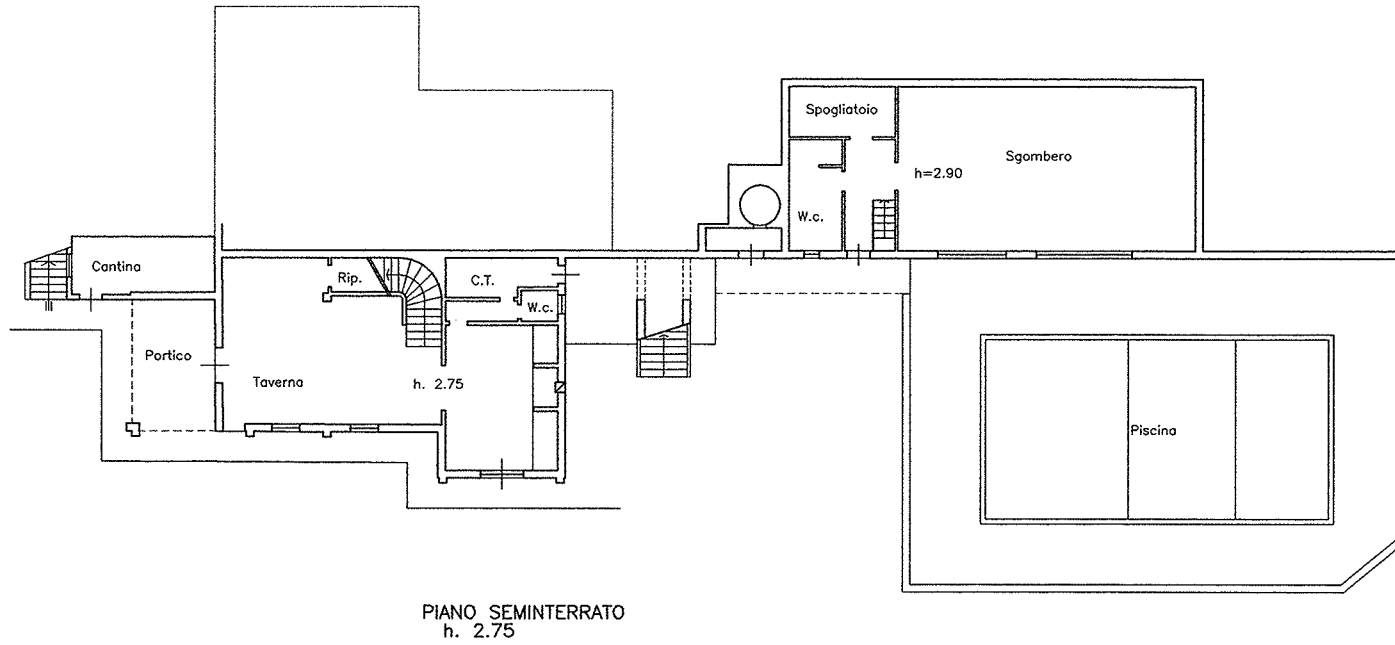

PIANO SEMINTERRATO
h. 2.75

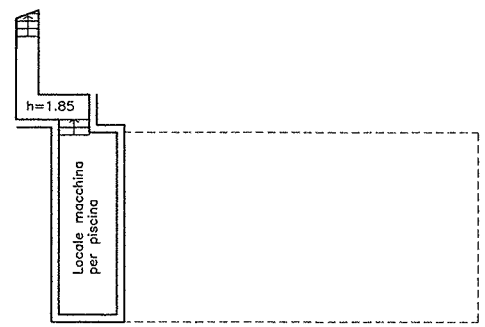

PIANO INTERRATO
h. 2.75



Agenzia del Territorio
CATASTO FABBRICATI
Ufficio provinciale di
Arezzo

Dichiarazione protocollo n. 000109340 del 10/06/2003
Planimetria di u.i.u. in Comune di Subbiano
Localita' Casacciola - Belvedere civ. 85

Identificativi Catastali:
Sezione:
Foglio: 74
Particella: 63
Subalterno: 3

Compilata da:
Peruzzi Fabio
Iscritto all'albo:
Geometri
Prov. Arezzo N. 951

Scheda n. 13 Scala 1: 500

Ultima planimetria in atti

Data: 03/03/2017 - n. T252825 - Richiedente: VNTSLD52A13G879J

Totale schede: 5 - Formato di acquisizione: A3(297x420) - Formato stampa richiesto: A4(210x297)

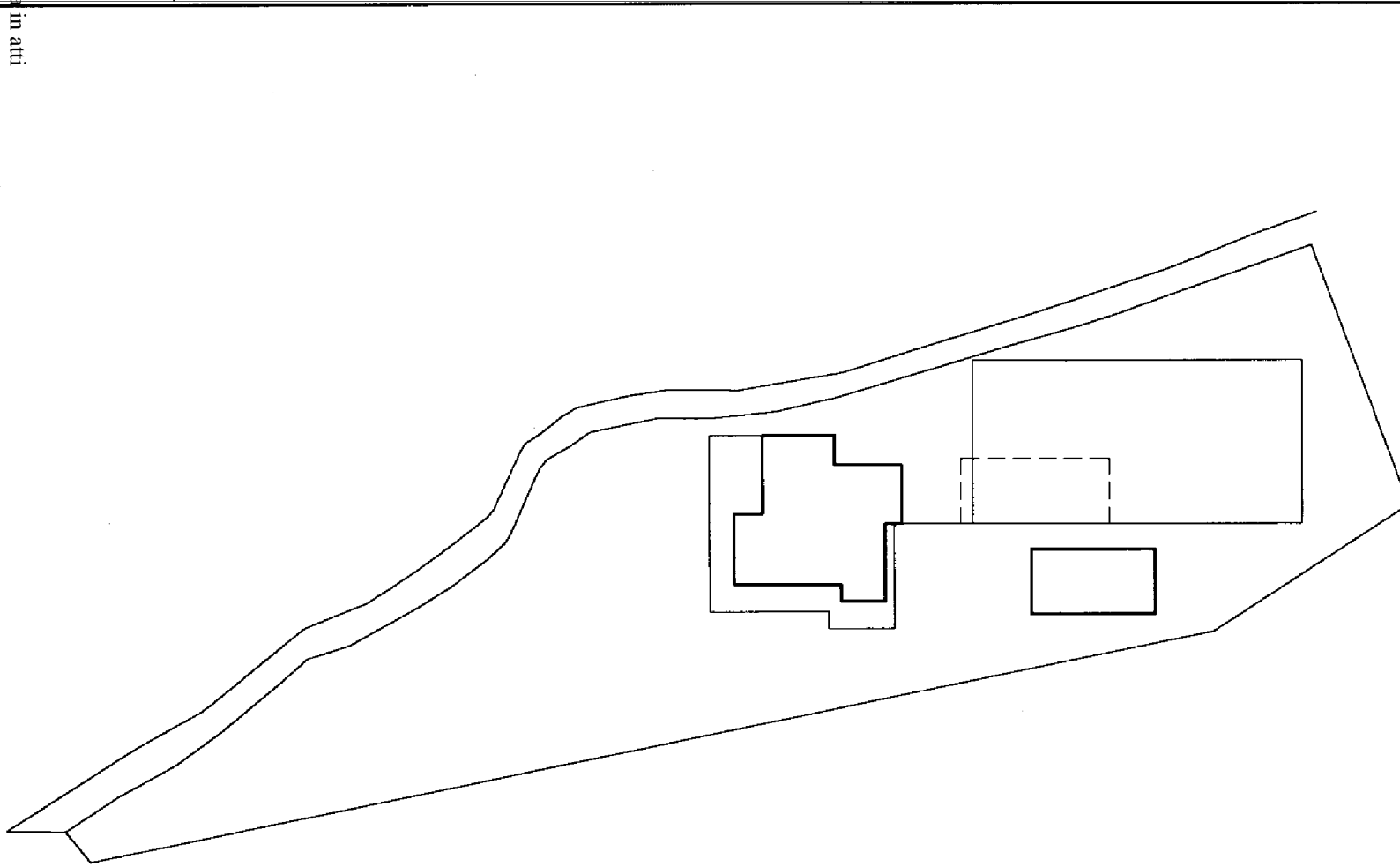

01 metri