

MODULARIO
F. rig. rend. 497



MINISTERO DELLE FINANZE
DIREZIONE GENERALE DEL CATASTO E DEI SERVIZI TECNICI ERARIALI

MOD. B (Nuovo Catasto Edilizio Urbano)

Lire
100

NUOVO CATASTO EDILIZIO URBANO

(R. DECRETO-LEGGE 13 APRILE 1939, N. 652)

Planimetria dell'immobile situato nel Comune di CIVITELLA IN VAL DI CHIANA Via DELLE VAIANE n. 8 "SPOIANO"

Ditta MORINI CLAUDIO u. AREZZO il 22-11-1951

Allegata alla dichiarazione presentata all'Ufficio Tecnico Erariale di AREZZO

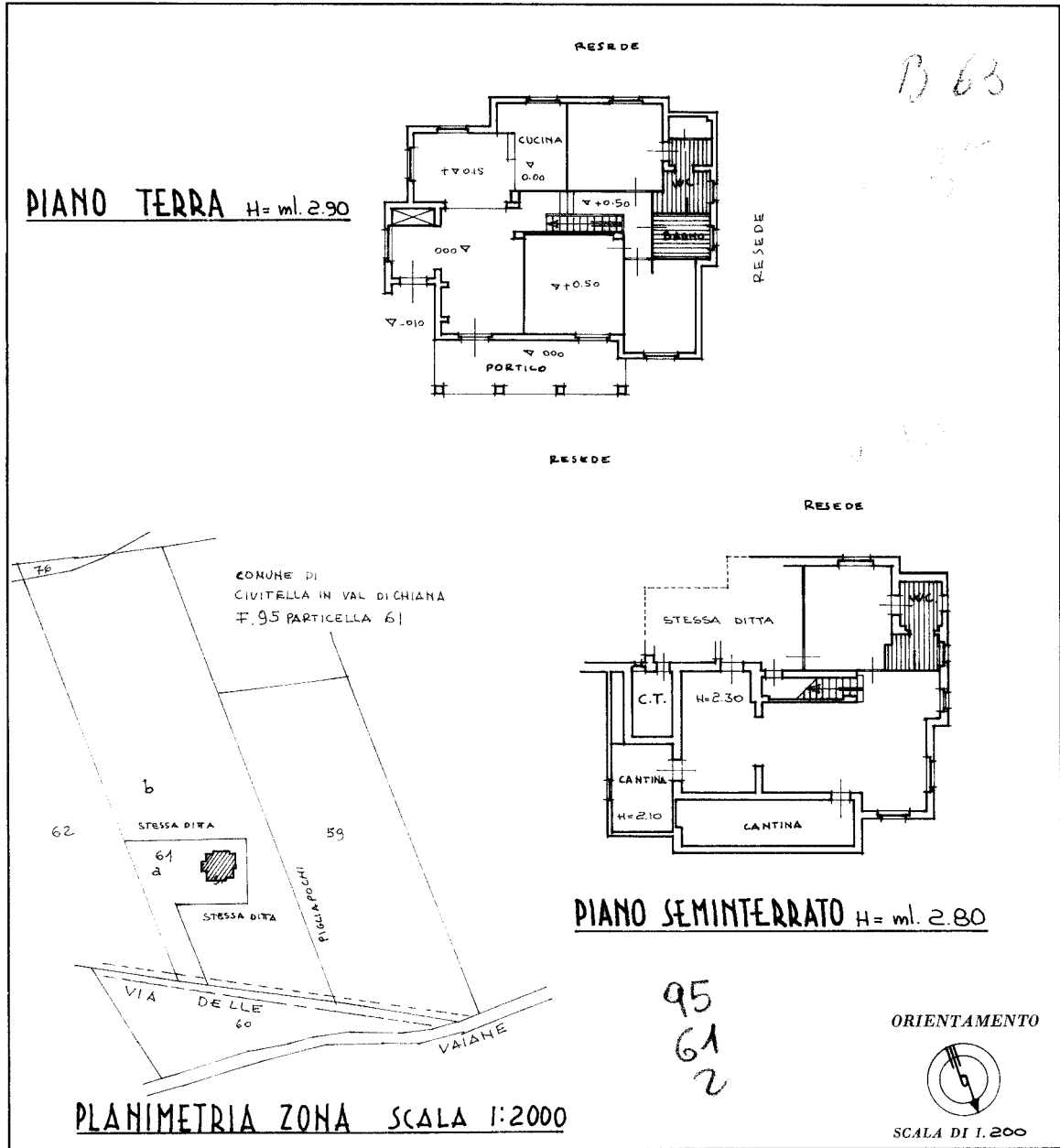

SPAZIO RISERVATO PER LE ANNOTAZIONI D'UFFICIO

DATA 23 DIC 1985

PROT. N° 393/85

61, 95, 2, 63

Compilata dal GEOMETRA
(Titolo, nome e cognome del tecnico)
ROUTANI RAFFAELLO

Iscritto all'Albo de GEOMETRI
della Provincia di AREZZO

DATA 20/12/85

Firma: *[Signature]*

Ultima planimetria in atti

Catasto dei Fabbricati - Situazione al 27/02/2023 - Comune di CIVITELLA IN VAL DI CHIANA(C774) - < Foglio 95 - Particella 61 - Subalerno 2 >
mapa 01
VIA DELLE VAIANE n. 16 Piano S1 - T