

Comune di Monte San Savino
Provincia di Arezzo

OGGETTO DELL'INTERVENTO:

CHIESTA DI ATTESTAZIONE DI CONFORMITA' IN SANATORIA DI CUI
L'ART. 140 DELLA L.R. 01/05 DI OPERE ESEGUITE SU FABBRICATO DI
CATEGORIA CIVILE POSTO IN MONTE SAN SAVINO, LOCALITA' VERNIANA N. 11

OGGETTO DELLA TAVOLA:

piante - sezione - prospetti - planimetrie
STATO SOVRAPPOSTO

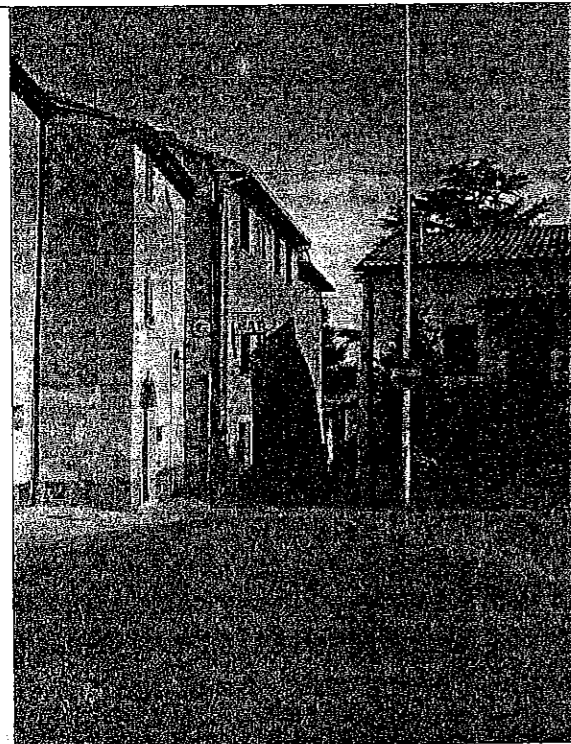

ELABORATO :
tavola 3

SCALA : 1:200.

DATA :

Aggiornato al :

Arch.:
nome file:

RICHIEDENTE:

FEI MARIA

IL PROGETTISTA:

IL DIRETTORE LAVORI:

ROMEI FRANCO
GEOMETRA
Studio Tecnico in Monte San Savino
VIA ADOLFO FICAI N° 8
Partita I.V.A. 01565440512
Tel. 0575/844987

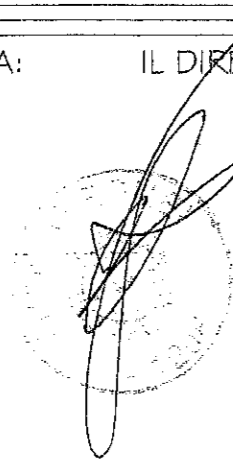

SPAZIO
RISERVATO
AGLI
ENTI

14833

13880.000

COMUNE DI MONTE SAN SAVINO
UFFICIO TECNICO
Progetto allegato a Attestazione di Conformità in Sanatoria
N. 1220 del 03 MAG. 2008
IL RESPONSABILE DEL SERVIZIO
Arch. Maria Fei

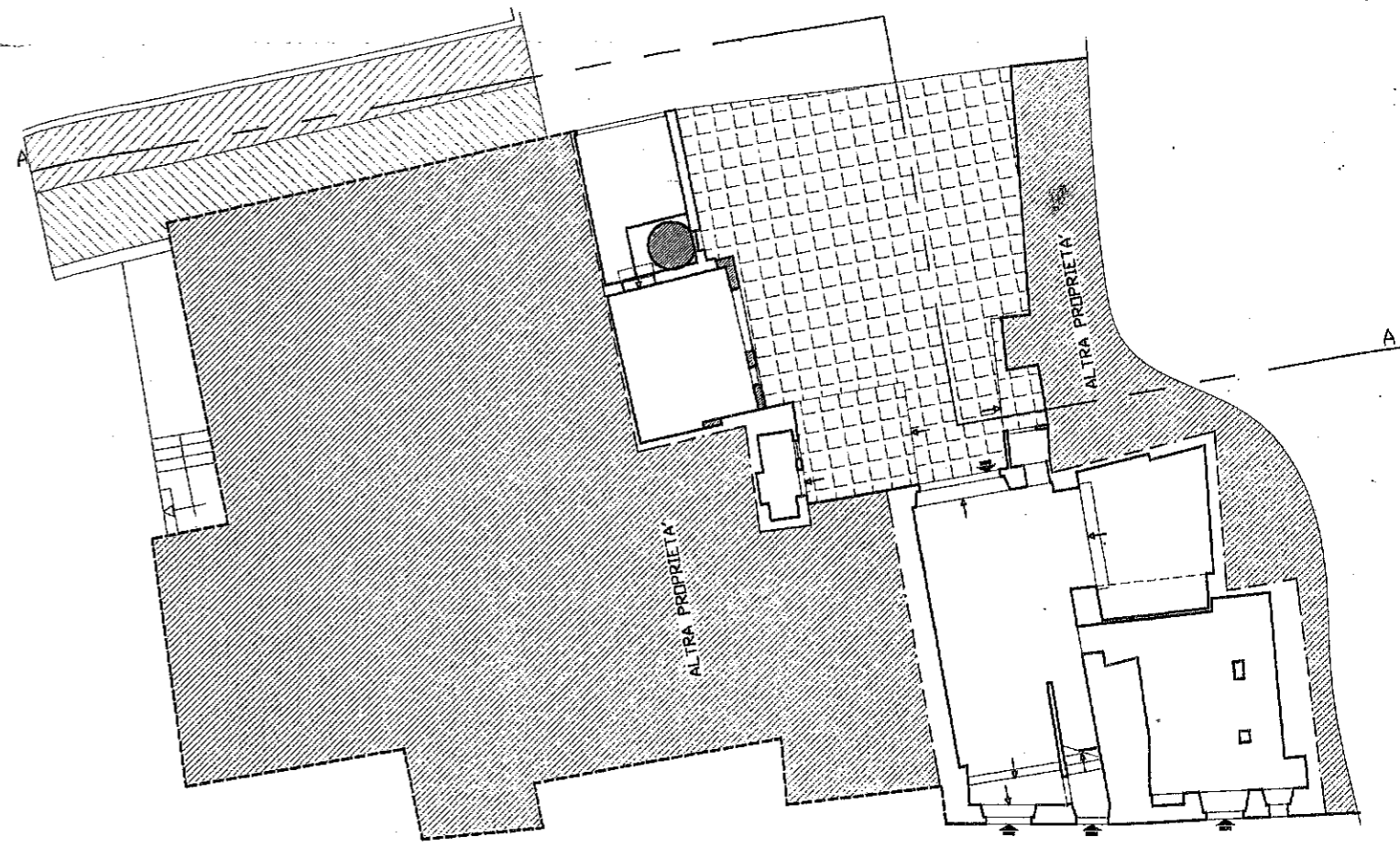

PIANTA PIANO TERRENO

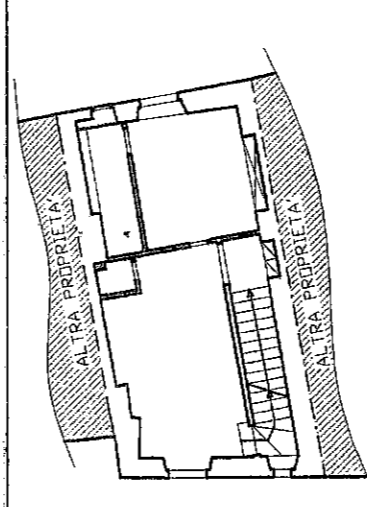

PIANTA PIANO PRIMO

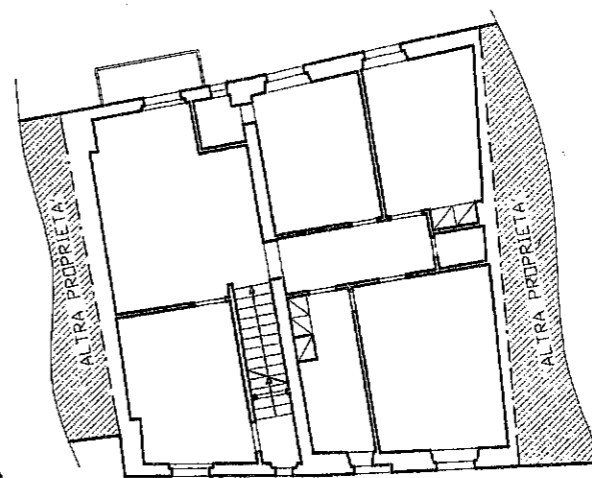

PIANTA PIANO SECONDO

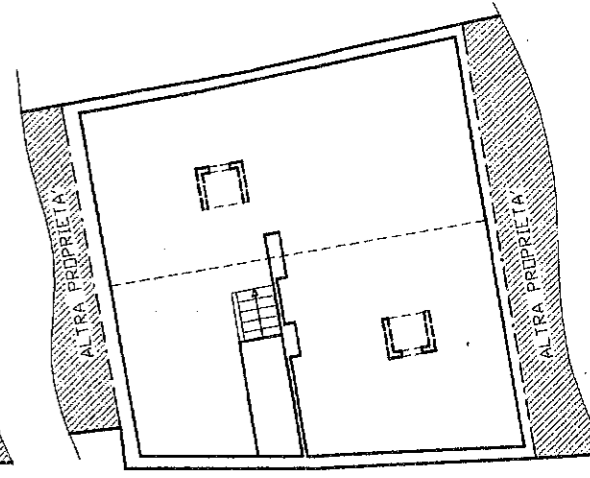

PIANTA PIANO SOFFITTA



PROSPETTO LATO INGRESSO NEGOZIO

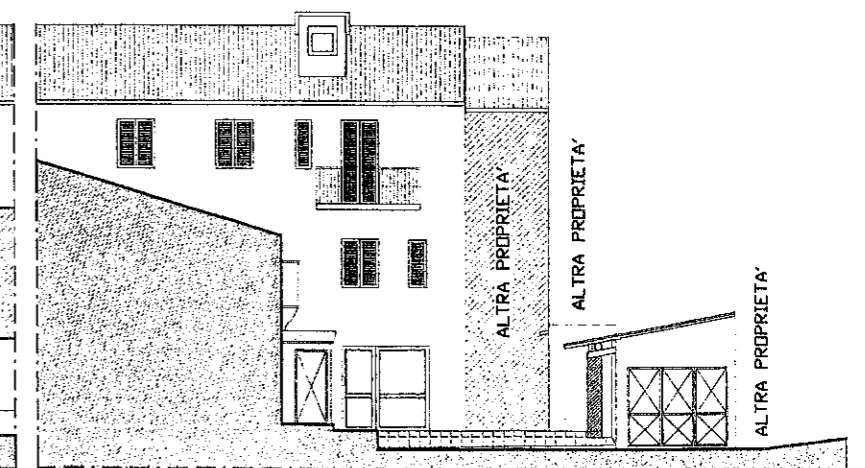

PROFILO A-A