



MINISTERO DELLE FINANZE

DIREZIONE GENERALE DEL CATASTO E DEI SERVIZI TECNICI ERARIALI

MOD. A (Nuovo Catasto Edilizio Urbano)

Lire
300

NUOVO CATASTO EDILIZIO URBANO

(R. DECRETO-LEGGE 13 APRILE 1939, N. 652)

Planimetria dell'immobile situato nel Comune di CASTIGLIONE FIORENTINO Via DEL MERCATO

Ditta FRONTINI CARLO nata a CASTIGLIONE FIORENTINO il 17/2/1927 PROP. FRONZINI ROSA nata a CASTIGLIONE FIORENTINO il 29/10/1932 PROP. 1/2

Allegata alla dichiarazione presentata all'Ufficio Tecnico Erariale di AREZZO

208/3

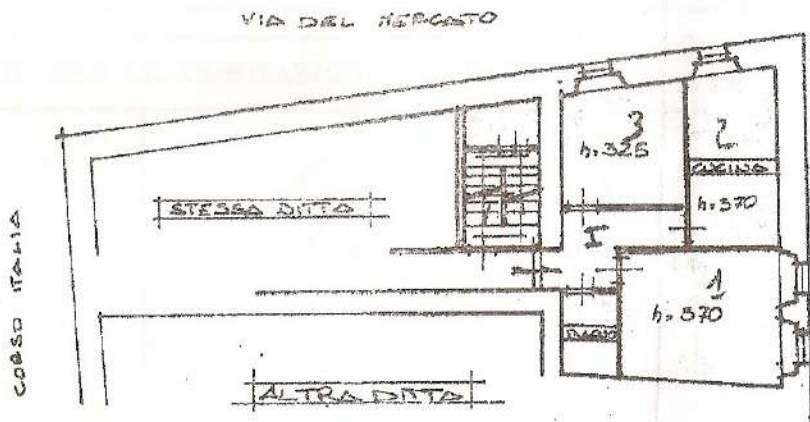
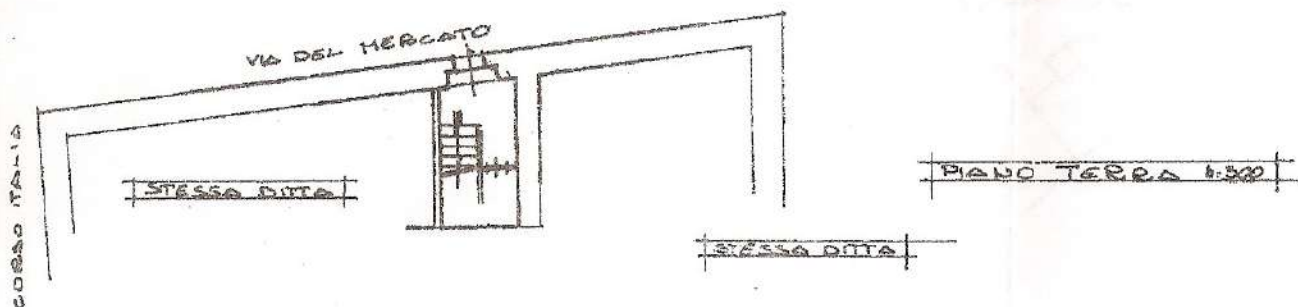

PIANO PRIMO

MODULARIO
P. 19. 1924 - 498



MINISTERO DELLE FINANZE
DIREZIONE GENERALE DEL CATASTO E DEI SERVIZI TECNICI ERARIALI
NUOVO CATASTO EDILIZIO URBANO

Mod. A (Nuovo Catasto Edilizio Urbano)

Lire
200

(R. DECRETO-LEGGE 10 APRILE 1932, N. 1521)

Planimetria dell'immobile situato nel Comune di CASTIGLION FIORENTINO Via DEL MERCATO
Data FRONTILIZZAZIONE NOTA A CANTONI FORESTALI IN D. 11/11/1932 PROP. 12 FRONTILIZZAZIONE NOTA A CANTONI FORESTALI IN D. 27/11/1932 PROP. 12
Allegata alla dichiarazione presentata all'Ufficio Tecnico Erariale di AGEZZO

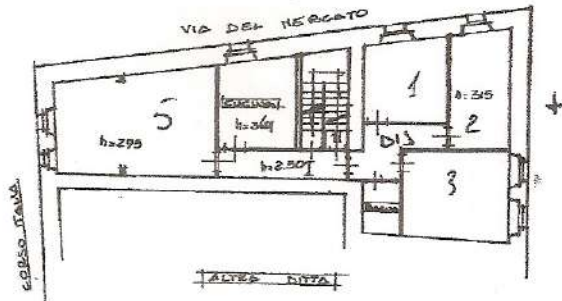

PIANO DESTRO

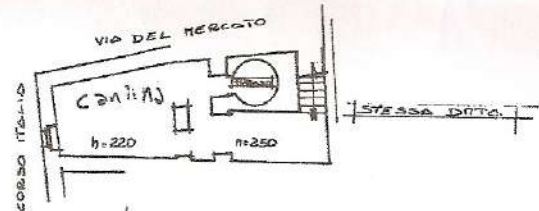

PIANO SINISTRO

109
68
6

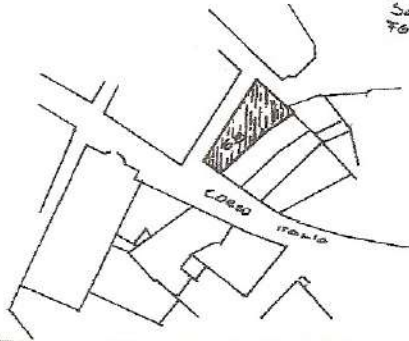

ESTRATTO DI MAPPA
SCALA 1/1000
FG 109 PART. 68

ORIENTAMENTO



SCALA DI 1:200

SPAZIO RISERVATO PER LE ANNOTAZIONI D'UFFICIO

DATA
PROT. N. 13 GEN 1937
TECNICO

Compilata dal GEOM. MAURO PEGALLA
(Titolo, nome e cognome del tecnico)

Iscritto all'Albo dei GEOMETRI
della Provincia di AREZZO

DATA
Firma: Pegalla

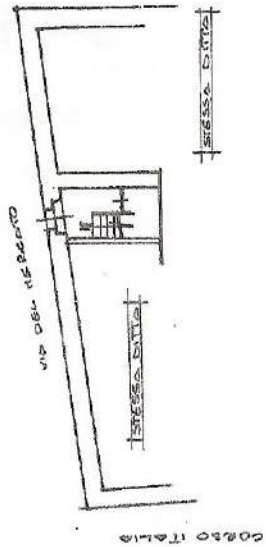

PIANO TERZO 1.500

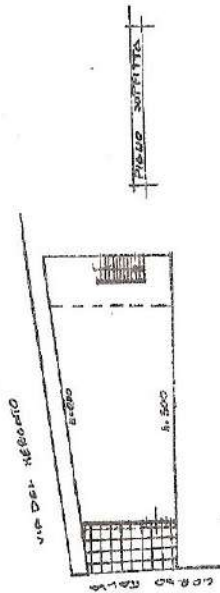

PIANO SOTTOTERRA