

MODULARIO  
F. rig. rend. - 496



MINISTERO DELLE FINANZE  
DIREZIONE GENERALE DEL CATASTO E DEI SERVIZI TECNICI ERARIALI

MOD. A (Nuovo Catasto Edilizio Urbano)

# NUOVO CATASTO EDILIZIO URBANO

Lire  
150

(R. DECRETO-LEGGE 13 APRILE 1939, N. 652)

Planimetria dell'immobile situato nel Comune di CORTONA Via RICCIO  
Ditta MERAVIGLI DINA nata a Cortona il 09/06/36 e NOVELLI GIANFRANCO nato a PERUGIA  
il 17/06/35 proprietari  
Allegata alla dichiarazione presentata all'Ufficio Tecnico Erariale di AREZZO

confina in tutti i lati con la ditta intestata

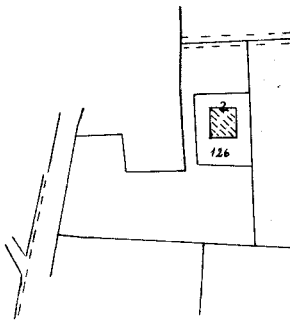

COMUNE DI CORTONA  
Planimetria 1 : 2000  
Foglio 267 part. 126

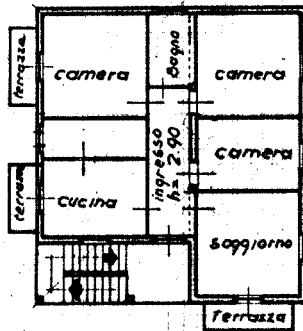

Piano Primo

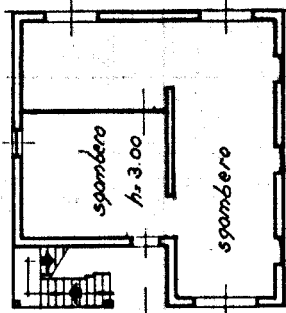

Piano Terra

ORIENTAMENTO



SCALA DI 1: 200

SPAZIO RISERVATO PER LE ANNOTAZIONI D'UFFICIO

DATA  
PROT. N°

11/10/91

26.7  
126

Compilata dal Dott. Geom.  
GIULIO BURBI (Titolo, nome e cognome del tecnico)

Iscritto all'Albo dei Geometri  
della Provincia di AREZZO

DATA 20/03/1987

Firma:

Ultima planimetria in atti