

**Agenzia del Territorio  
CATASTO FABBRICATI  
Ufficio Provinciale di  
Arezzo**

Dichiarazione protocollata n. AR0346650 del 24/12/2007

Planimetria di u.i.u. in Comune di Monte San Savino

Localita' Casalino

civ.

Identificativi Catastali:

Sezione:

Foglio: 86

Particella: 90

Subalterno: 4

Compilata da:

Papini Giuliano

Iscritto all'albo:

Geometri

Prov. Arezzo

N. 613

Scheda n. 1

Scala 1:200

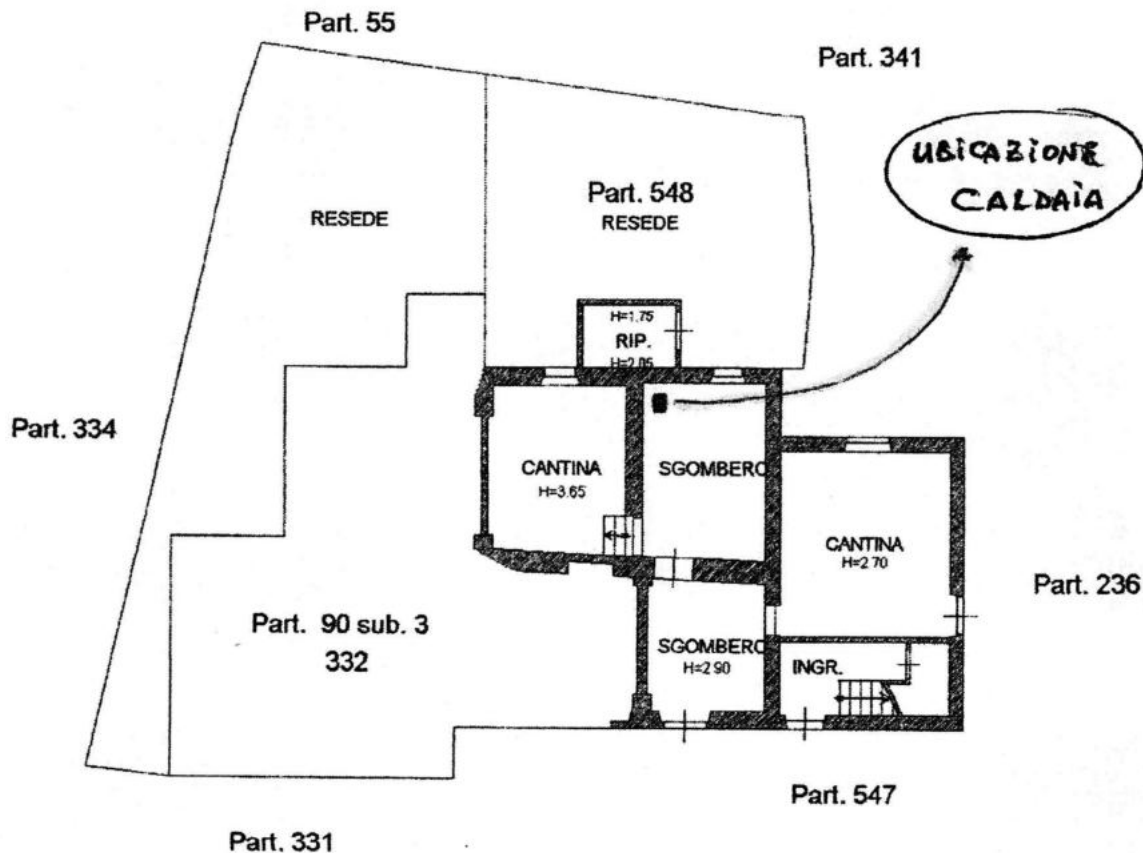

**PIANTA PIANO TERRENO**

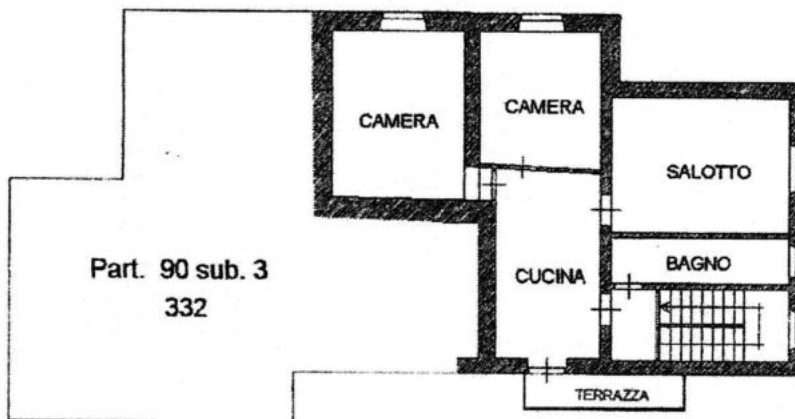

**PIANTA PIANO PRIMO**

H=2.90

Nord

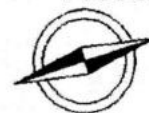

Ultima planimetria in atti

Data: 23/06/2017 - n. T266148 - Richiedente: MRTMHL75D21E933Z

Totale schede: 1 - Formato di acquisizione: A4(210x297) - Formato stampa richiesto: A4(210x297)

Catasto dei Fabbricati - Situazione al 23/06/2017 - Comune di MONTE SAN SAVINO (F628) - Foglio: 86 - Particella: 90 - Subalterno: 4 - LOCALITA' CASALINO piano: T-1;

**Agenzia del Territorio  
CATASTO FABBRICATI  
Ufficio Provinciale di  
Arezzo**

Dichiarazione protocollo n. AR0346650 del 24/12/2007

Planimetria di u.i.u. in Comune di Monte San Savino

Localita' Casalino

civ.

Identificativi Catastali:

Sezione:

Foglio: 86

Particella: 236

Subalterno: 3

Compilata da:

Papini Giuliano

Iscritto all'albo:

Geometri

Prov. Arezzo

N. 613

Scheda n. 1

Scala 1:200

Part. 236 sub. 1

Part. 236 sub. 1

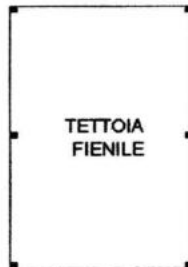

Part. 236 sub. 1

Part. 236 sub. 1

### PIANTA PIANO TERRENO

Hmedia=4.00

Nord



Ultima planimetria in atti

Data: 11/11/2021 - n. T422425 - Richiedente: PPNGLN55D08F628Q

Totale schede: 1 - Formato di acquisizione: A4(210x297) - Formato stampa richiesto: A4(210x297)

Catasto dei Fabbricati - Situazione al 11/11/2021 - Comune di MONTE SAN SAVINO (F628) - Foglio: 86 - Particella: 236 - Subalterno: 3 >  
LOCALITA' CASALINO piano: T;