

MODULARIO  
F. rig. rend. 487



MINISTERO DELLE FINANZE  
DIPARTIMENTO DEL TERRITORIO  
**CATASTO EDILIZIO URBANO** (RDL 13-4-1939, n. 652)

MOD. DN (CE)

LIRE  
500

Planimetria di u.i.u. in Comune di Castiglion Fiorentino via Loc. Montecchio ..... civ. ....

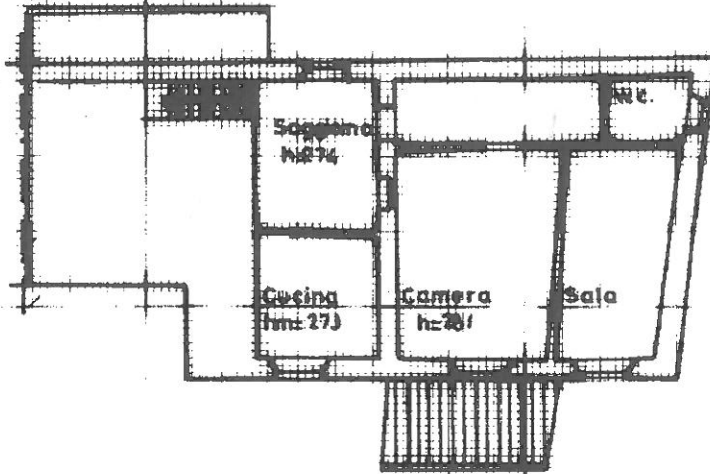

PIANO PRIMO

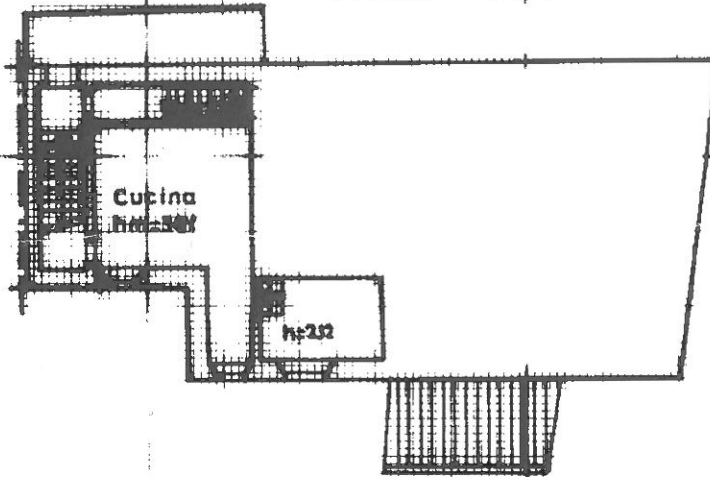

PIANO ANNEZZATO

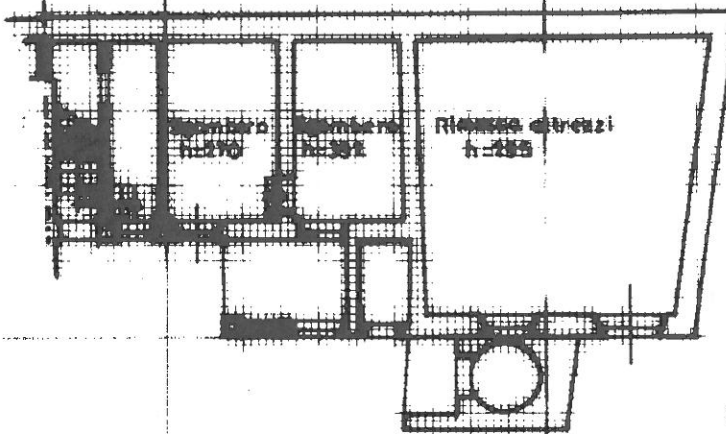

PIANO TERRA



PLANIMETRIA CATASTALE scala 1:1000

ORIENTAMENTO

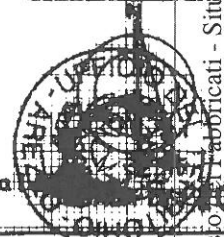

Dichiarazione di N.C.   
Denuncia di variazione

Compilata dal Geometra  
(Titolo, cognome e nome)  
**GALLORINI ROSSANO**

RISERVATO ALL'UFFICIO

Ultima planimetria in atti  
Data presentazione: 01/03/1999 - Data: 19/01/2017 - n. T54814 - Richiedente: RSSMCR65C55A390C  
Totale schede: 74 - Formato di acquisizione: A4(210x297) - Formato stampa: A4(210x297)  
n. 485 sub. ....

Iscritto all'albo dei Geometri  
Arezzo  
data ..... Firma .....

1 - MAR. 1999  
AT/509/95

Catasto Edilizio Urbanistico - Situazione al 19/01/2017 - Comune di CASTIGLION FIORENTINO (C319) - < Foglio: 74 - Particella: 482 - Subalterno: 0 >  
I.C.C. L. 11/11/1984 MONTECCHIO PIANO: T. 1.