



MINISTERO DELLE FINANZE
DIREZIONE GENERALE DEL CATASTO E DEI SERVIZI TECNICI ERARIALI

Rev. A (Nuovo Catasto Edilizio Urbano)

Lire
200

NUOVO CATASTO EDILIZIO URBANO

DL. DECRETO-LEGGE 31 APRILE 1999, N. 662

Planimetria dell'immobile situato nel Comune di AREZZO Via C. PISACANE 39
 Borri Assunta n. AREZZO n. 24, n. 1953 usufruttuaria, MICCOLA ERNA n. AR. 1551-1937 x 2/3, NICCOLAI
 U. n. JOHANNA n. AR. 1505-1932 x 2/3, ROSSI GIUSEPPINA n. AR. 1702-1949 x 1/3, ROSSI MARIA n. AREZZO
 n. 05-1351 x 1/3 -
 Allegata alla dichiarazione presentata all'Ufficio Tecnico Erariale di AREZZO

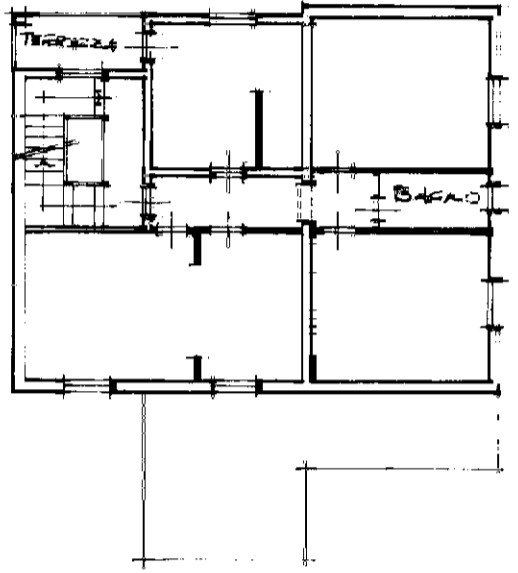

PIANO PRIMO
UFFICI (n. = 300)

Handwritten notes: 1/3, 5, and a signature.

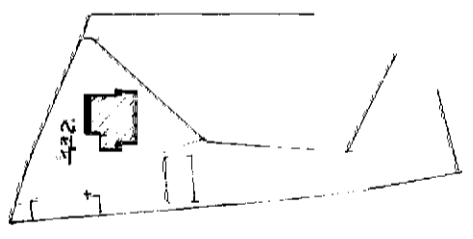

COMUNE DI AREZZO, SEZ. 4
FOGLIO 121, PARTICELLA 222.
PLANIMETRIA, SCALA 1:2000.

ORIENTAMENTO

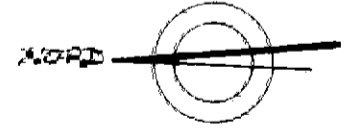

SCALA DI 1:200

SPAZIO RISERVATO PER LE ANNOTAZIONI D'UFFICIO

DATA	A 121 222
PROF. N.	

Completata dall'ARCHITETTO
 (firma, nome e cognome del tecnico)
MASSIMO DROXISI
 iscritto all'Albo degli ARCHITETTI
 della Provincia di AREZZO
 del 16 MAGGIO 1986
 Firmata (Firma)

PLANIMETRIA DEL
DOSSI N.
DOTT. POLICARDA
N. 05
ALLEGATA ALLA D.I.

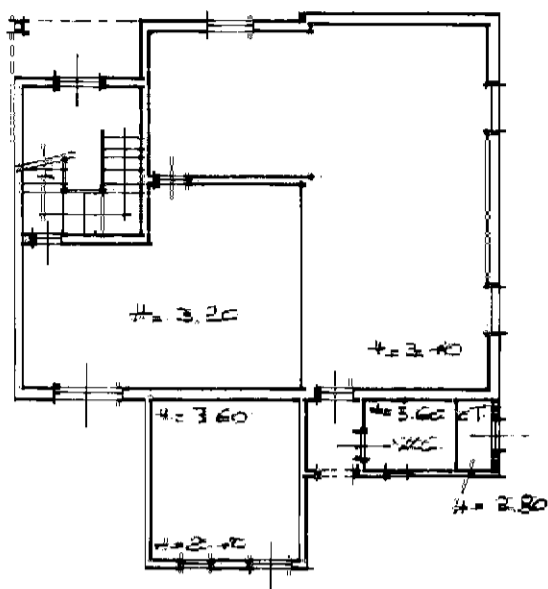

PIANO TERRENO
(LABORATORIO)

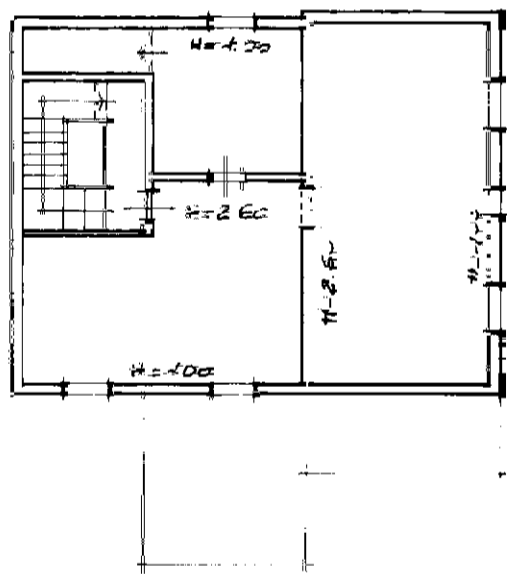

PIANO SOFFITTE

162850 04/09/2002

Catasto dei Fabbricati - Situazione al 11/09/2019 - Comune di AREZZO (A390) - < Sez.Urb.: A - Foglio: 121 - Particella: 222 - Subalterno: 0 > mau 01

DEF. A
PROF. A

**Agenzia del Territorio
CATASTO FABBRICATI
Ufficio Provinciale di
Arezzo**

Dichiarazione protocollo n. AR0017129 del 14/02/2006 Planimetria di u.i.u. in Comune di Arezzo Via Pisacane Carlo civ.	
Identificativi Catastali: Sezione: A Foglio: 121 Particella: 1278 Subalterno: 3	Compilata da: Presenti Massimo Iscritto all'albo: Geometri Prov. Arezzo N. 947

Scheda n. 1 Scala 1:200

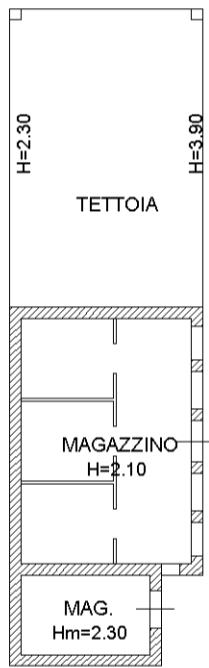

PIANTA PIANO TERRENO

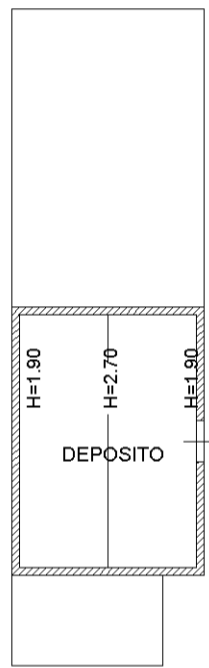

PIANTA PIANO PRIMO

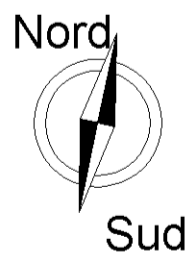

**Agenzia del Territorio
CATASTO FABBRICATI
Ufficio Provinciale di
Arezzo**

Dichiarazione protocollo n. AR0017129 del 14/02/2006	
Planimetria di u.i.u. in Comune di Arezzo	
Via Pisacane Carlo civ. 39	
Identificativi Catastali:	Compilata da: Presenti Massimo
Sezione: A	Iscritto all'albo: Geometri
Foglio: 121	Prov. Arezzo N. 947
Particella: 1278	
Subalterno: 2	

Scheda n. 1 Scala 1:200



PIANTA PIANO TERRENO

