

MINISTERO DELLE FINANZE  
 DIREZIONE GENERALE DEL CATASTO E DEI SERVIZI TECNICI ERARIALI  
**NUOVO CATASTO EDILIZIO URBANO**

Lire 15

1A. DECRETO-LEGGI 11 APRILE 1968, N. 340  
 Planimetria dell'immobile situato nel Comune di Fano "torre" via A. Cappellini  
 Ditta Biagiotti Ennio nato a Fano il 14-8-1932  
 Allegata alla dichiarazione presentata all'Ufficio Tecnico Erariale di Pesaro

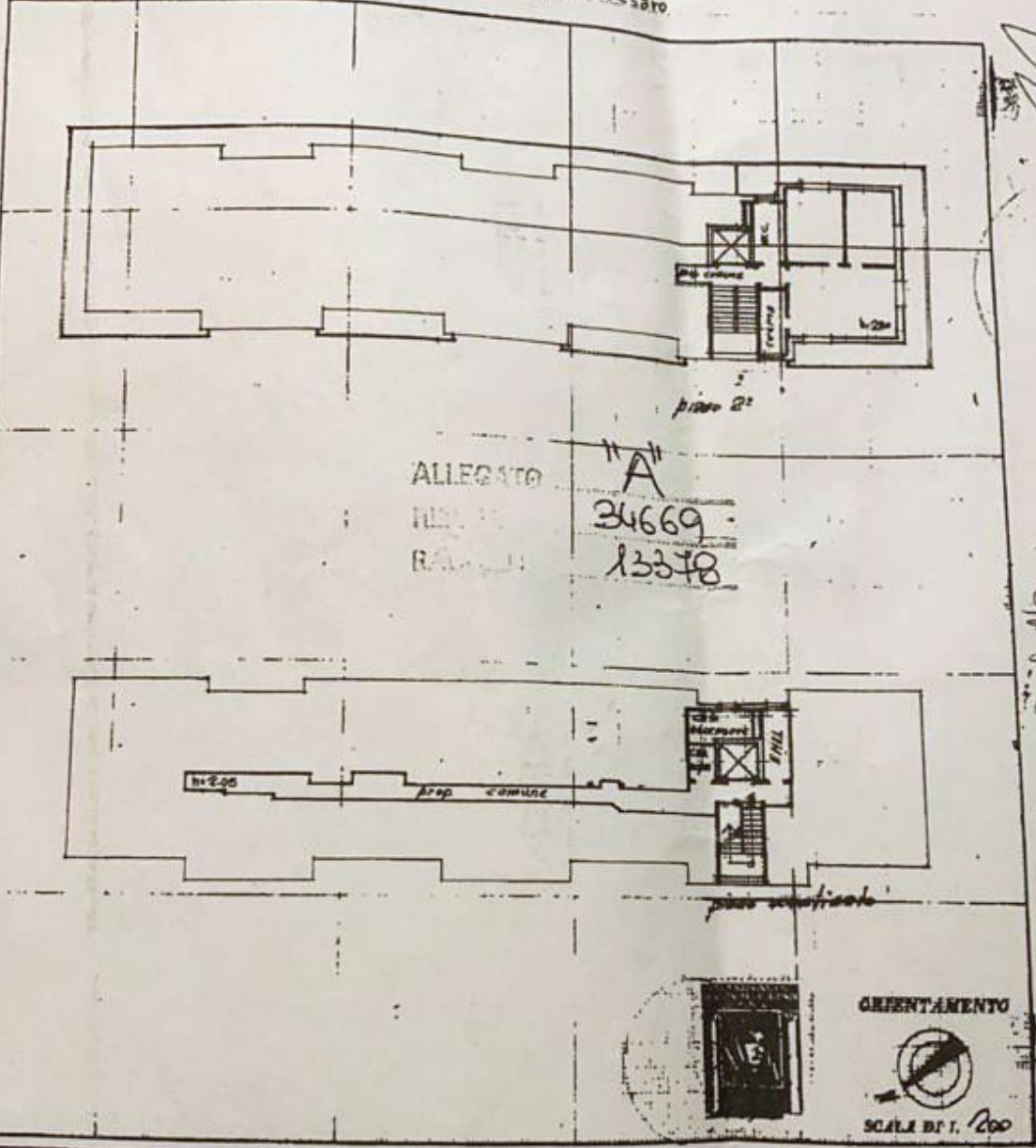

ALLEGATO "A"  
 NUM. 34669  
 R. 13378

10 metri  
 Biagiotti Ennio  
 Fano  
 Prosperi Poole

SPAZIO RISERVATO PER LE ANNOTAZIONI D'UFFICIO

DATA	20 settembre 1973
PROT. N°	2142-

Completata dal Geom. Biagiotti Ennio  
 (Firma, nome e cognome del tecnico)  
 Iscritto all'Albo dei Geometri della Provincia di Pesaro  
 DATA 14-9-73  
 FIRMA: *Ennio Biagiotti*

MODULARIO  
P. - C. n. 2. T. - 224



MINISTERO DELLE FINANZE  
DIREZIONE GENERALE DEL CATASTO E DEI SERVIZI TECNICI ERARIALI  
NUOVO CATASTO EDILIZIO URBANO

Min. di Urban. Cont. Edil. Urban.

L. 15

Planimetria dell'immobile situato nel Comune di Fano "torrette" Via R. Caprellini  
Dime Biagiotti Ennio nato a Fano il 14-8-1932  
Allegata alla dichiarazione presentata all'Ufficio Tecnico Erariale di Pesaro

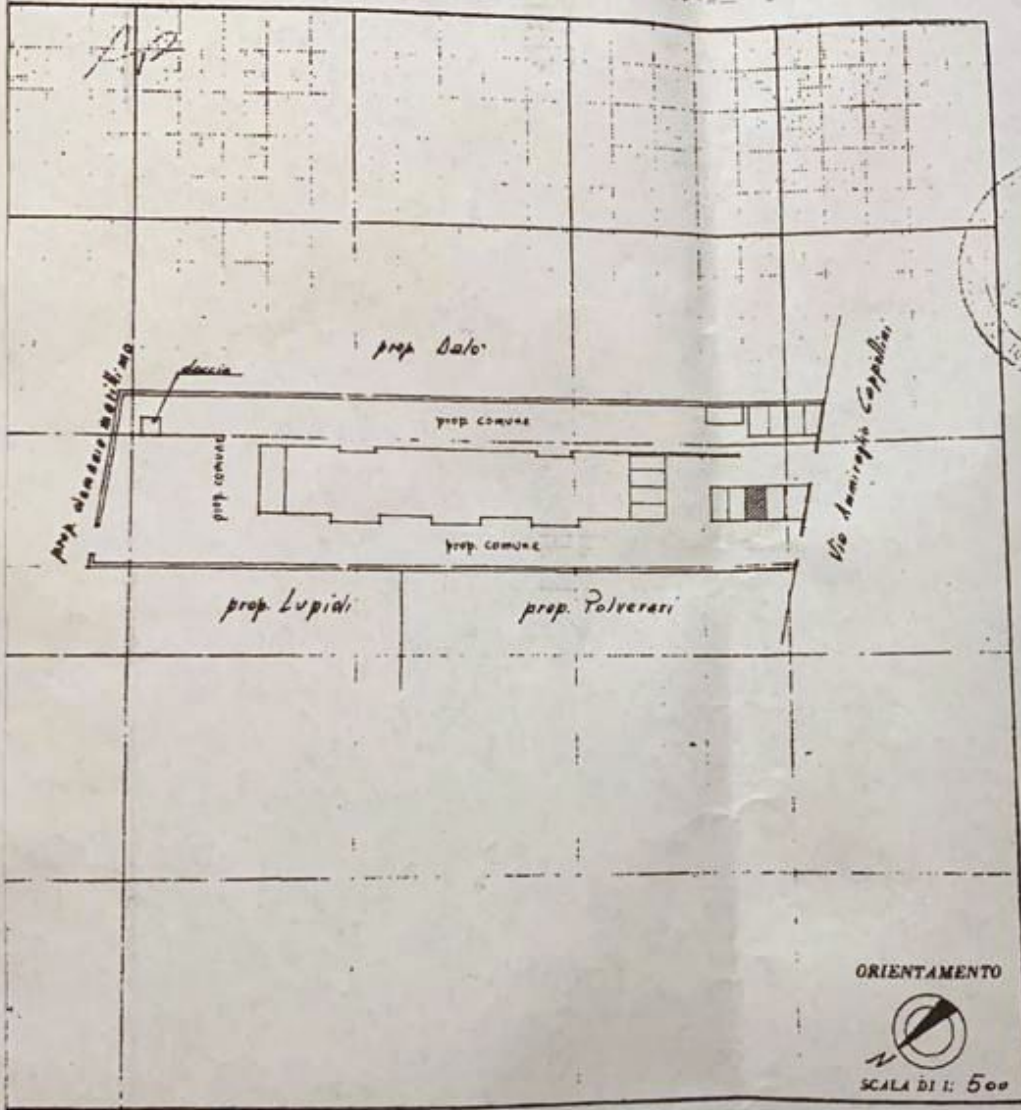

SPAZIO RISERVATO PER LE ANNOTAZIONI D'UFFICIO  
DATA  
AUT. N°

Completata dal Geom. Biagiotti  
Ennio  
Iscritto all'Albo dei Geometri  
della Provincia di Pesaro  
DATA 14-9-73  
Firma *geom. Biagiotti Ennio*

*Barile*  
*Prosperi Poala*  
*Alessio Menconi*  
10 metri

