



MINISTERO DELL'E PIANI
DIREZIONE GENERALE DEL CATASTO E DEI S.S.T.T.E.E.
CATASTO EDILIZIO URBANO (FDL 13-4-1939, n. 662)

MOD. 50N (CEUR)

LIRE
250

Comune di **SINALUNGA** via **DON MINZONI**

CIV.

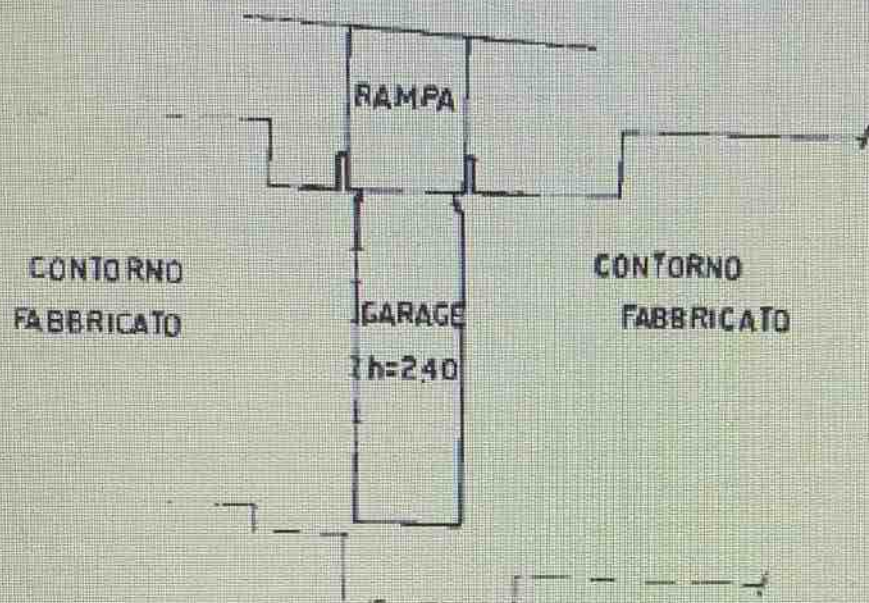

PIANO SEMINTERRATO

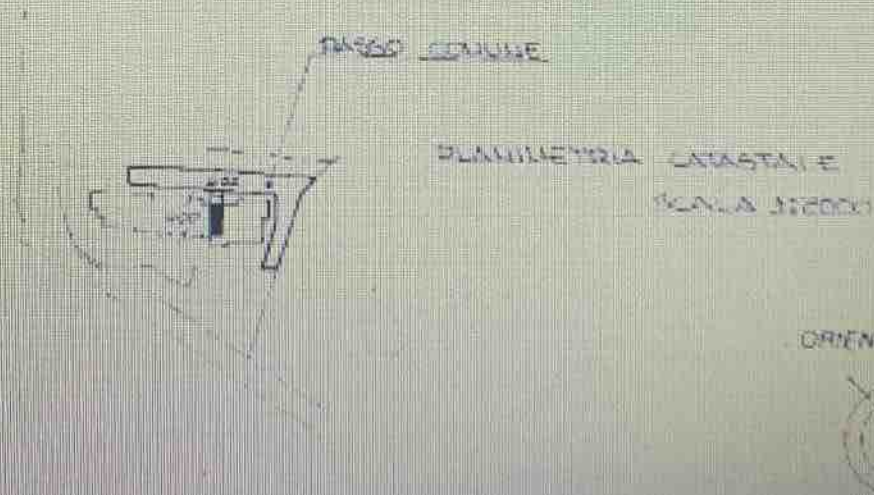

SCALA 1:200

Ultima planimetria in atti

GEOMETRA
MAGI MECONI MARCO

Data presentazione 09/11/1991 - Data: 01/02/2021 - n. T371755 - Richiedente: MRCCLD70H69I726W

Totale schede: 1 - Formato di acquisizione: A4(210x297) - Formato stampa richiesto: A4(210x297)

AREZZO 532

Catasto di Fabbricati - Situazione al 01/02/2021 - Comune di SINALUNGA (A-468) - Foglio 68 - Particella: 400 - Subalterno: 12 - VIA GIOVANNI DON MINZONI piano S.S.

CATASTO EDILIZIO URBANO
SINALUNGA
DON MINZONI

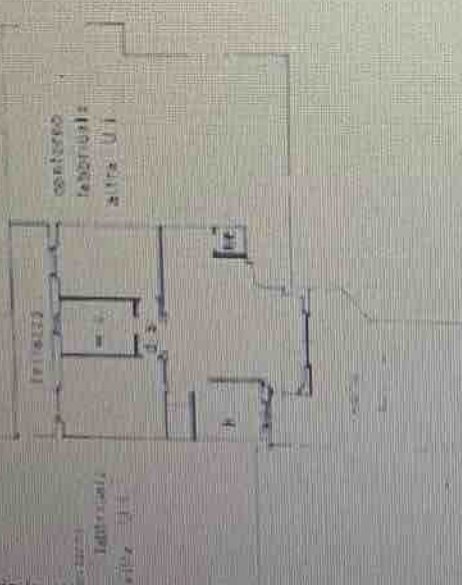

PIANO TERRA
h = 2,80 m

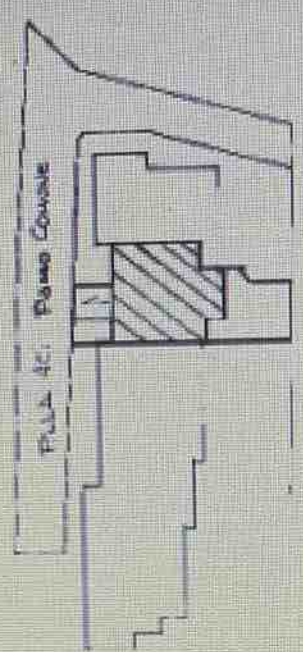

PIANO PRIMO
h = 3,20 m

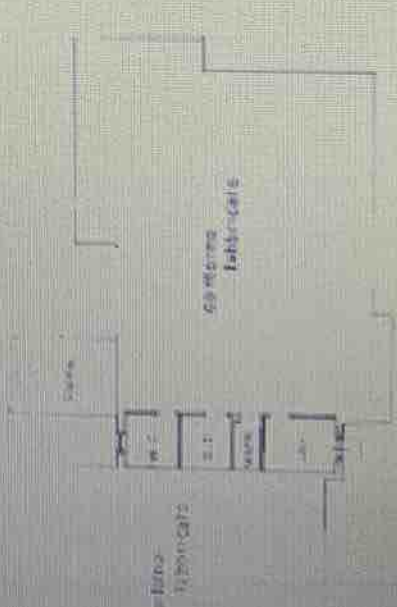

PIANO SEMINTERRATO
h = 2,40 m

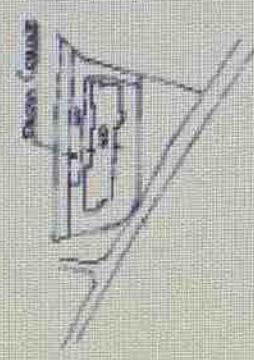

TETTO
SALIDA LIBERA

ORIENTAMENTO

GEOMETRIA
 MACCHINE
 GEOMETRI
 AREZZO - 537

DATA: 09/11/1991
 FOLIO: 68
 PARTICELLA: 400 - Subalterno: 17