

Agenzia delle Entrate
CATASTO FABBRICATI
Ufficio Provinciale di
Arezzo

Dichiarazione protocollo n. AR0028187 del 11/04/2018

Comune di Castiglion Fiorentino

Localita' Santa Margherita

civ. 14

Identificativi Catastali:

Sezione:

Foglio: 10

Particella: 137

Subalterno: 1

Compilata da:

Magi Fabio

Iscritto all'albo:

Geometri

Prov. Arezzo

N. 1745

Planimetria

Scheda n. 1

Scala 1:200

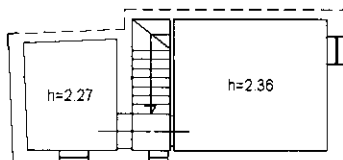

PIANO PRIMO

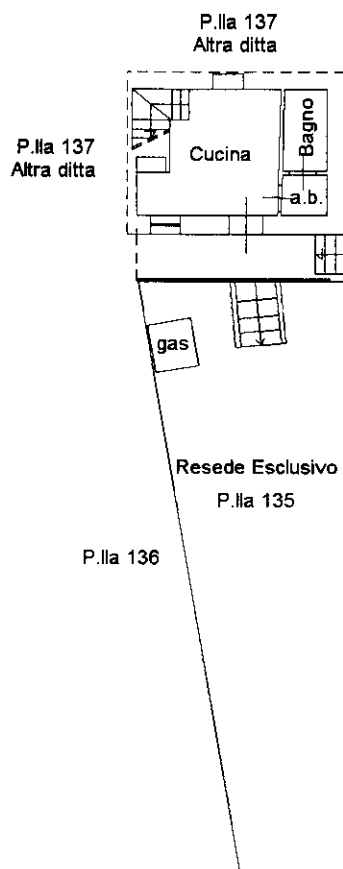

PIANO TERRA
h=2.40

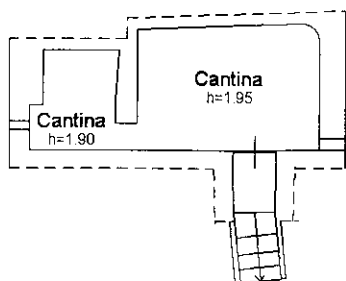

PIANO S1



Ultima planimetria in atti