



NUOVO CATASTO EDILIZIO URBANO

(R. DECRETO-LEGGE 11 APRILE 1986, N. 412)

Planimetria dell'immobile situato nel Comune di **CASTEL S. NICCOLO'** Via **COLLEGIO DI STRADA**

Ditta **STORNALMETANO** s. r. l. a. CASTEL S. NICCOLO' il 21/11/1981, **STORNAL GIUSEPPE** s. r. l. a. FIRENZE il 2/11/1980; **RIALTI ROSA** s. r. l. a. FIRENZE il 2/11/1980; **CASTEL S. NICCOLO' s. r. l. a.** FIRENZE il 2/11/1980

Allegata alla dichiarazione presentata all'Ufficio Tecnico Erariale di **AREZZO**

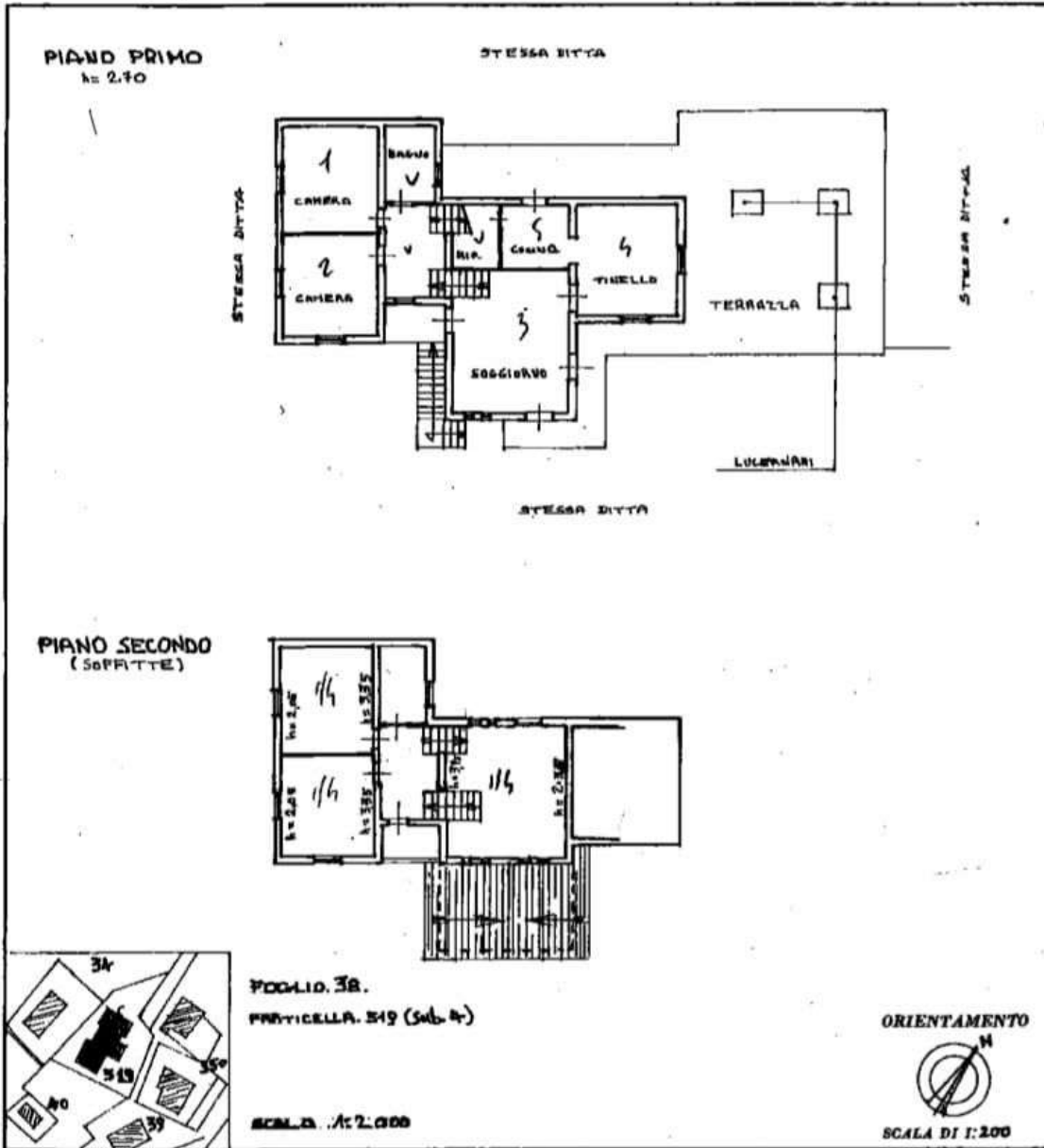

SPAZIO RISERVATO PER LE ANNOTAZIONI D'UFFICIO

DATA	
PROT. N°	3020
	514 387 54

Compilato dal **GEOMETRA**
Fedele Brizzi
(Titolo, nome e cognome del tecnico)
Iscritto all'Albo dei Geometri
della Provincia di **AREZZO**
data **22-10-1987**
Firma: *Fedele Brizzi*

Catasto dei Fabbricati - Situazione al 23/04/2021 - Comune di CASTEL SAN NICCOLO (C263) - Particella: 519 - Subalterno: 4 >
VIA DON GIOVANNI BOSCO piano: 1-2;

MODULARIO
F. - fog. n. 487



MINISTERO DELLE FINANZE
DIREZIONE GENERALE DEL CATASTO E DEI SERVIZI TECNICI ERARIALI

Mod. B (Nuovo Catasto Edilizio Urbano)

Lire
200

NUOVO CATASTO EDILIZIO URBANO

(R. DECRETO-LEGGE 12 APRILE 1976, N. 461)

Planimetria dell'immobile situato nel Comune di CASTEL SAN NICCOLO' Via COLLEGIO DI STRADA

Ditta STORNAI PIETRO n. 2 CASTEL S. NICCOLO' il 7/3/1984, STORNAI GIUSEPPE n. 2 FIRENZE il 2/11/1980, RINALTA ROSA in forma di n. 2 CASTEL S. NICCOLO' il 24/11/1980

Allegata alla dichiarazione presentata all'Ufficio Tecnico Erariale di AREZZO

PIANO TERRA

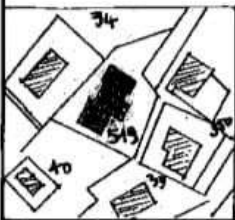
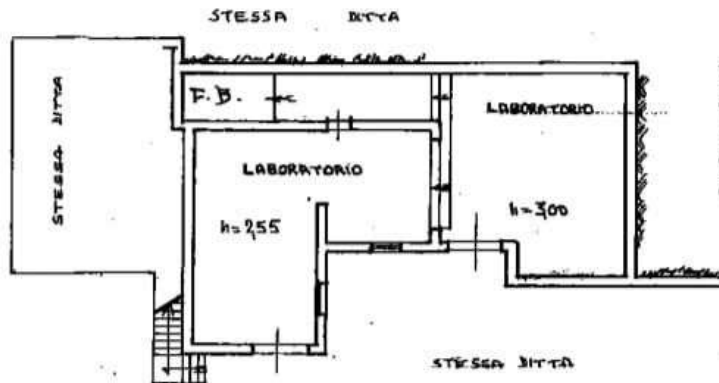

FOGLIO 38
PARTICELLA 549 (Sub. 3)

SCALA 1:2000

ORIENTAMENTO



SCALA DI 1:200

SPAZIO RISERVATO PER LE ANNOTAZIONI D'UFFICIO

DATA

PROT. N°

510 38
3
54

Compilata dal GEOMETRA

Fedele Brizzi

Iscritto all'Albo dei Geometri

della Provincia di AREZZO

DATA 22-10-1987

Firma: Gian Fedele Brizzi



Ultima planimetria in atti

Data presentazione: 06/02/1988 - Data: 23/04/2021 - n. T89952 - Richiedente: BRBND A50R08D649Q
Totale schede: 1 - Formato di acquisizione: A3(297x420) - Formato stampa richiesto: A4(210x297)

Catasto dei Fabbricati - Situazione al 23/04/2021 - Comune di CASTEL SAN NICCOLO (C263) - Foglio: 38 - Particella: 519 - Subalterno: 3 >
VIA DON GIOVANNI BOSCO piano: 1;