

**Agenzia del Territorio**  
**CATASTO FABBRICATI**  
Ufficio Provinciale di  
**Arezzo**

Dichiarazione protocollo n. AR0160559 del 01/10/2010

Planimetria di u.i.u. in Comune di Castiglion Fiorentino

Via Della Crocina

civ.

Identificativi Catastali:

Sezione:

Foglio: 25

Particella: 243

Subalterno: 7

Compilata da:  
Grifoni Andrea

Iscritto all'albo:  
Geometri

Prov. Arezzo

N. 1380

Scheda n. 1      Scala 1:200

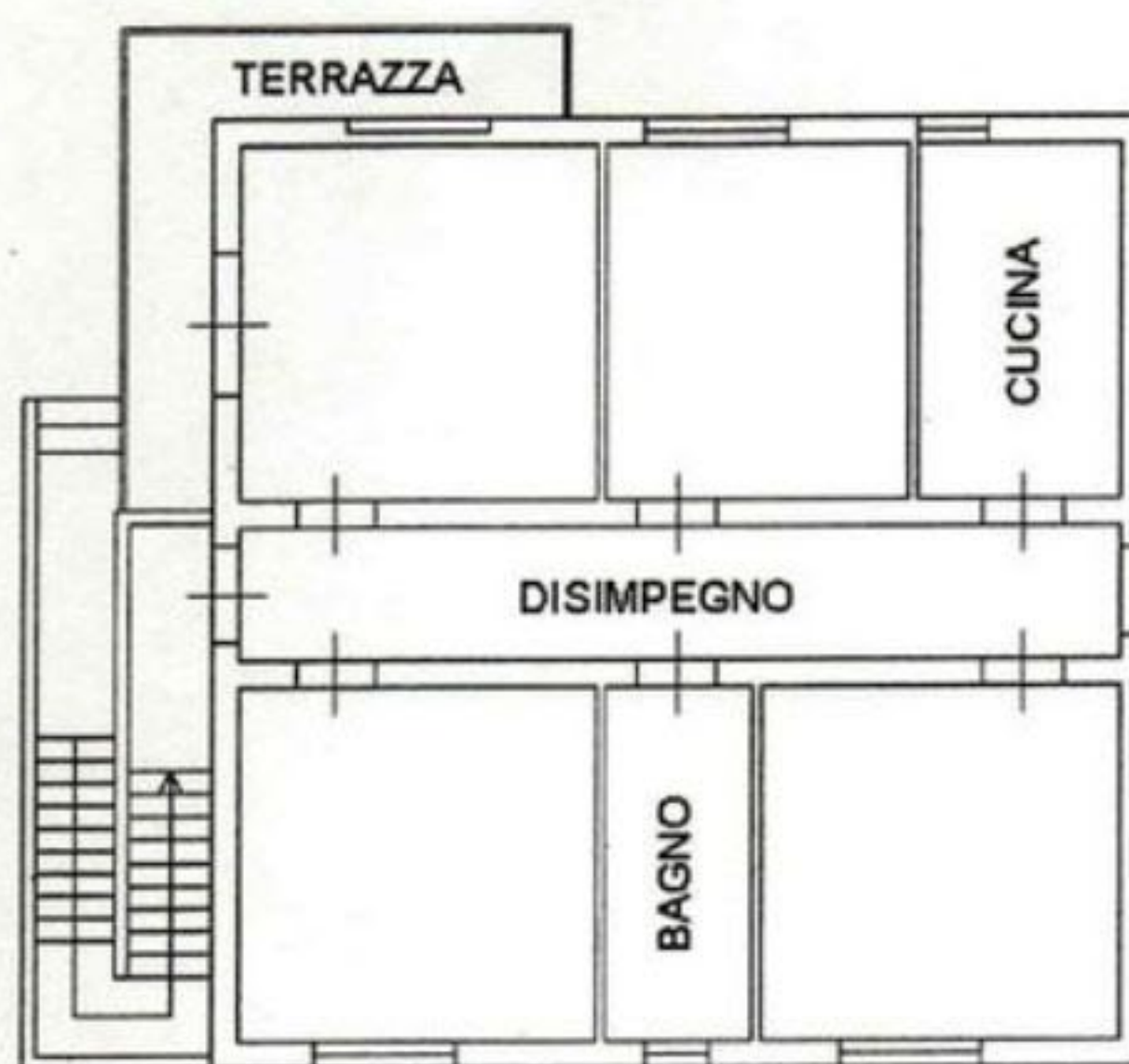

**PIANO SECONDO h. 3.00**

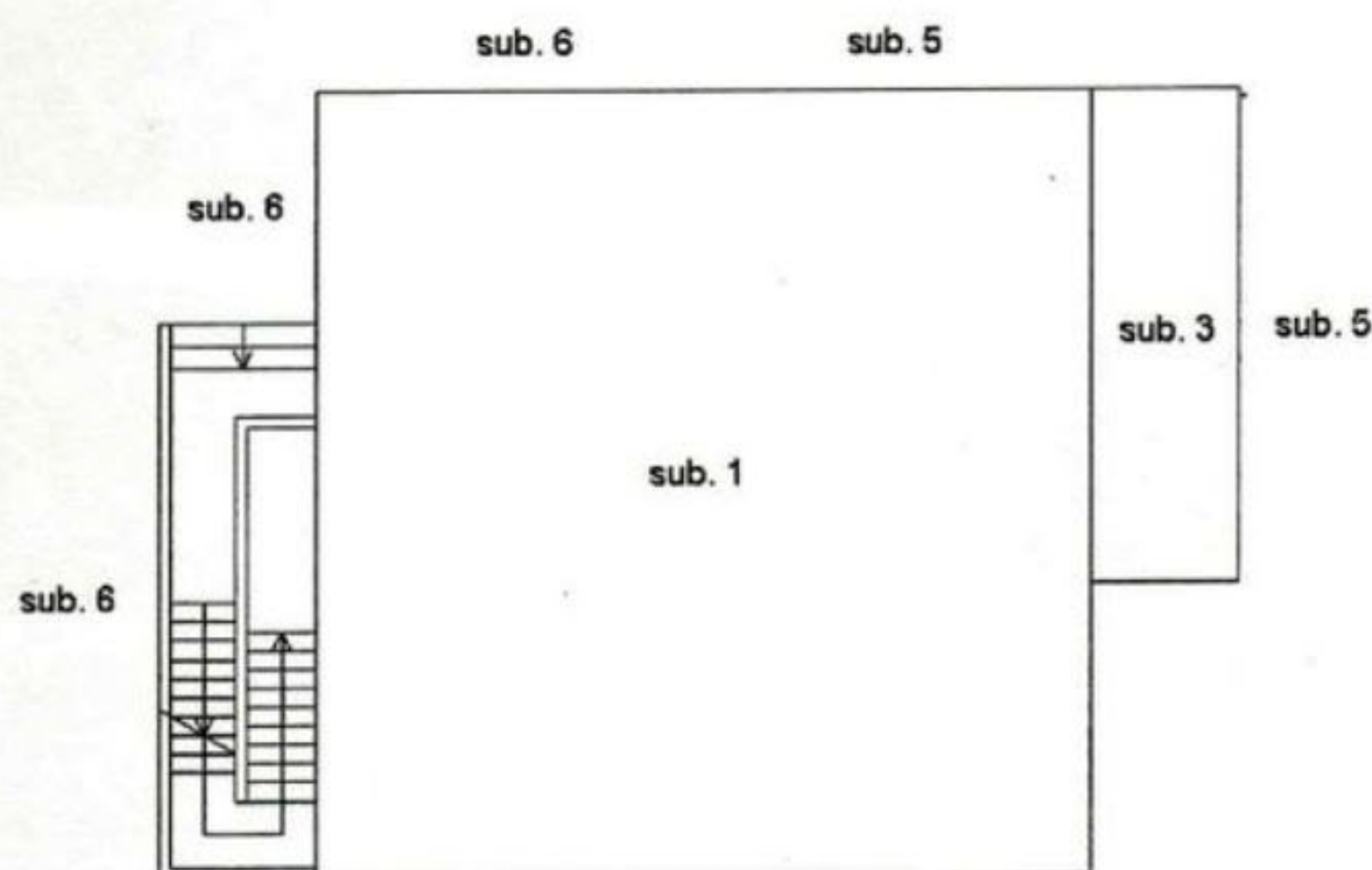

**PIANO PRIMO**

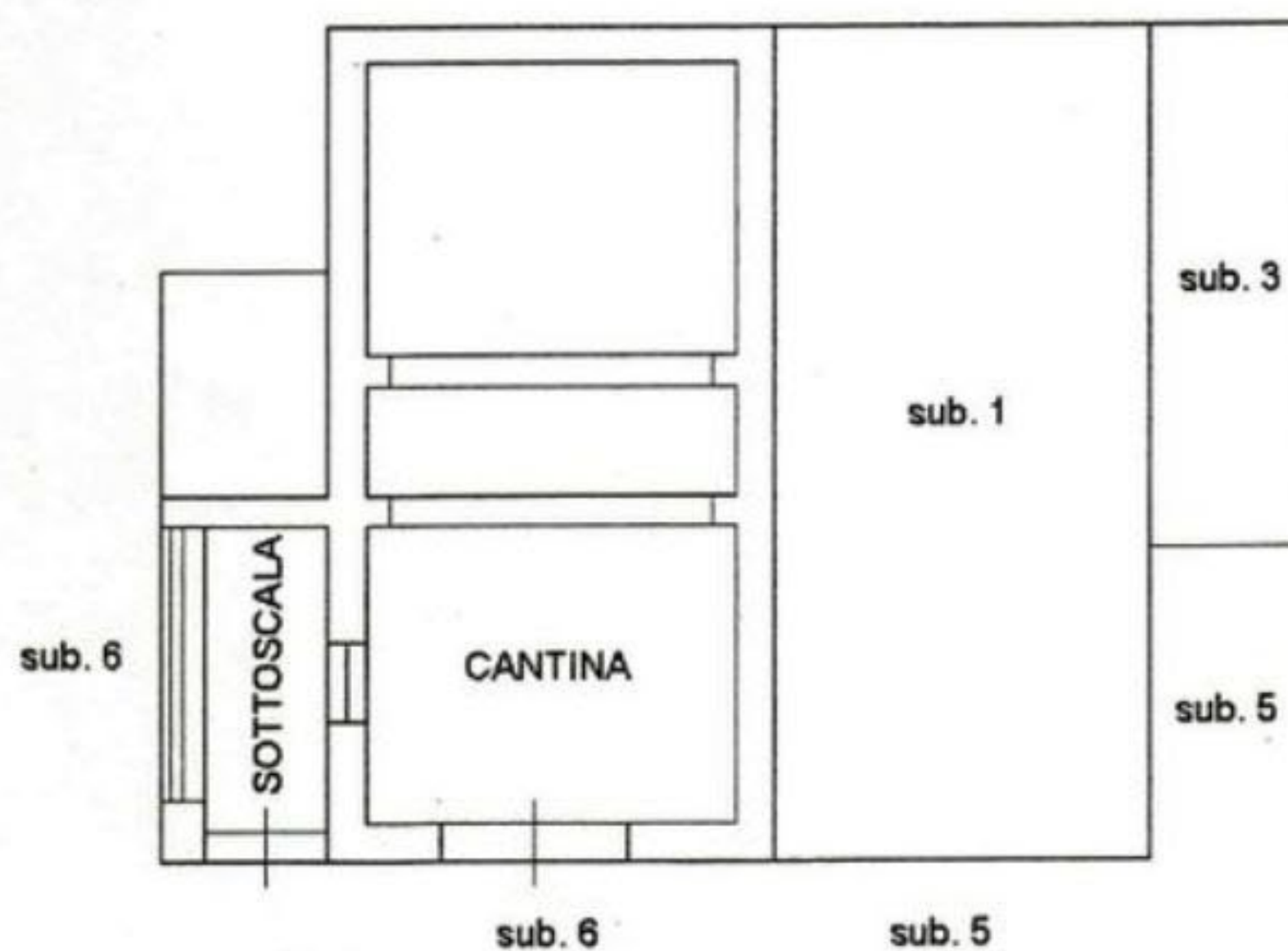

**PIANO TERRA h. 2.55**



Catasto dei fabbricati - Situazione al 25/01/2011 - Comune di CASTIGLION FIORENTINO (C319) - < Foglio: 25 Particella: 243 - Subalterno 7 ->  
VIA DELLA CROCINA piano: T-1-2;

Ultima Planimetria in atti

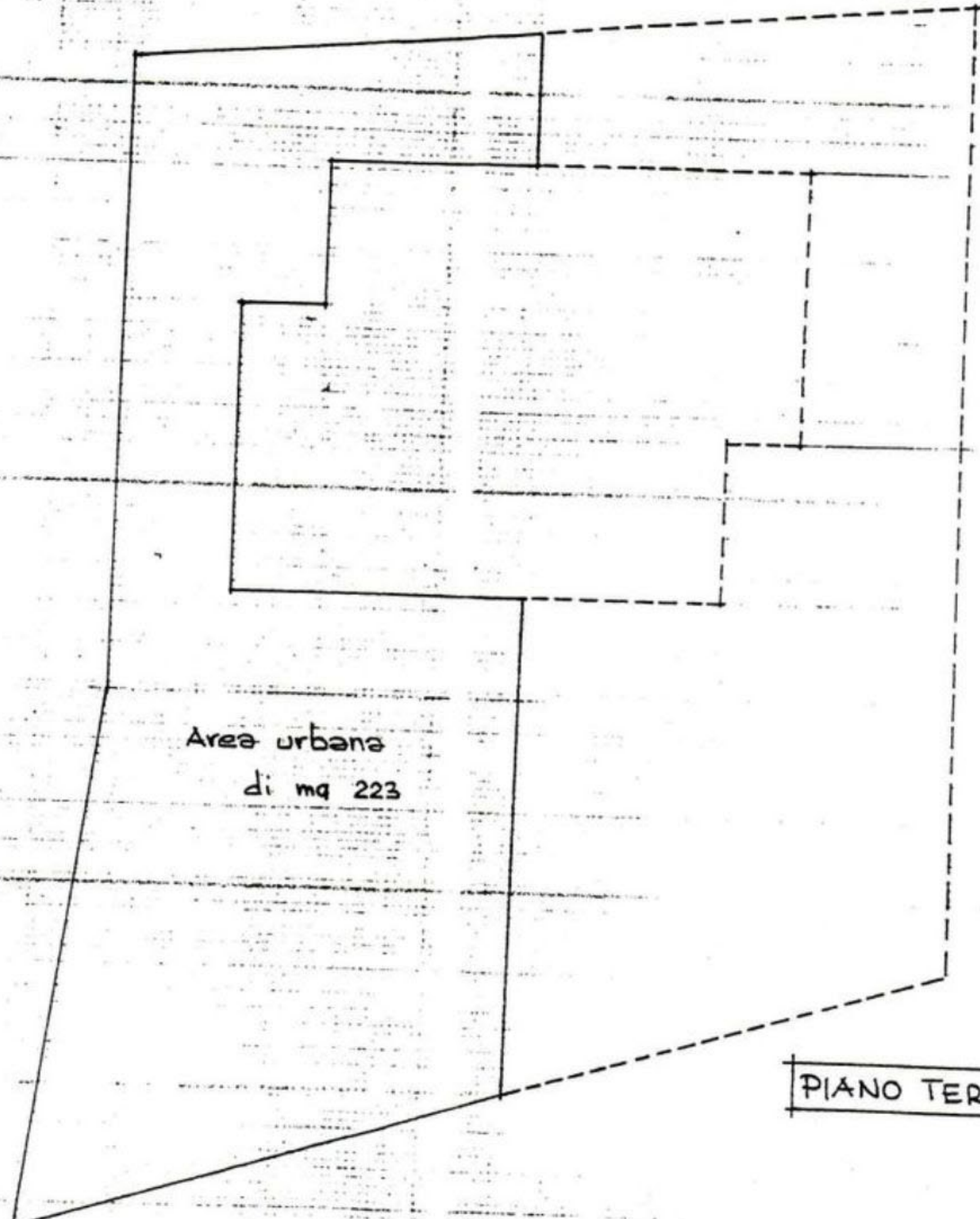

Area urbana  
di mq 223

PIANO TERRA

Dichiarazione di N.C.   
Denuncia di variazione

Identificativi catastali  
F. 25  
n. 243 sub. 6

Compilata dal ARCH. T.  
(Titolo, cognome)

Iscritto all'albo degli  
della provincia di AR  
data 19/4/94 Firm